

Zeichenerklärung

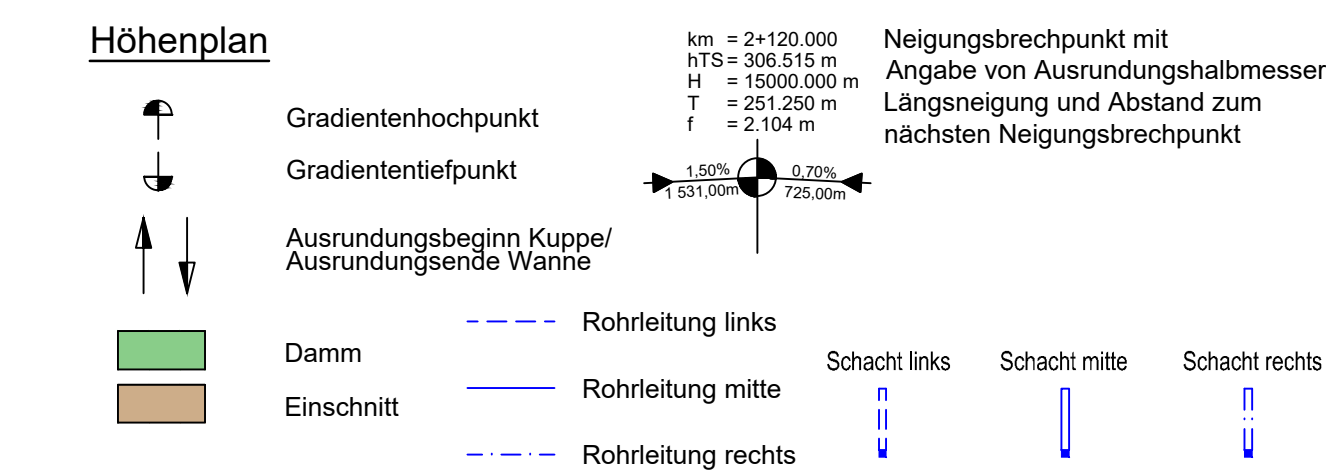

Bauwerk 01
 Unterführung Sandhof
 Brücke im Zuge der OU Sulzfeld
 über den fW Sulzfeld - Sandhof

Bau-km 1+139
 KrW = 100.0 gon LW = 5.00 m
 BzG = 10.60 m LH = 4.50 m
 KH = 1.00 m

km = 1+375.000
 hTS = 351.215 m
 H = 12000.000 m
 T = 492.000 m
 f = 10.086 m

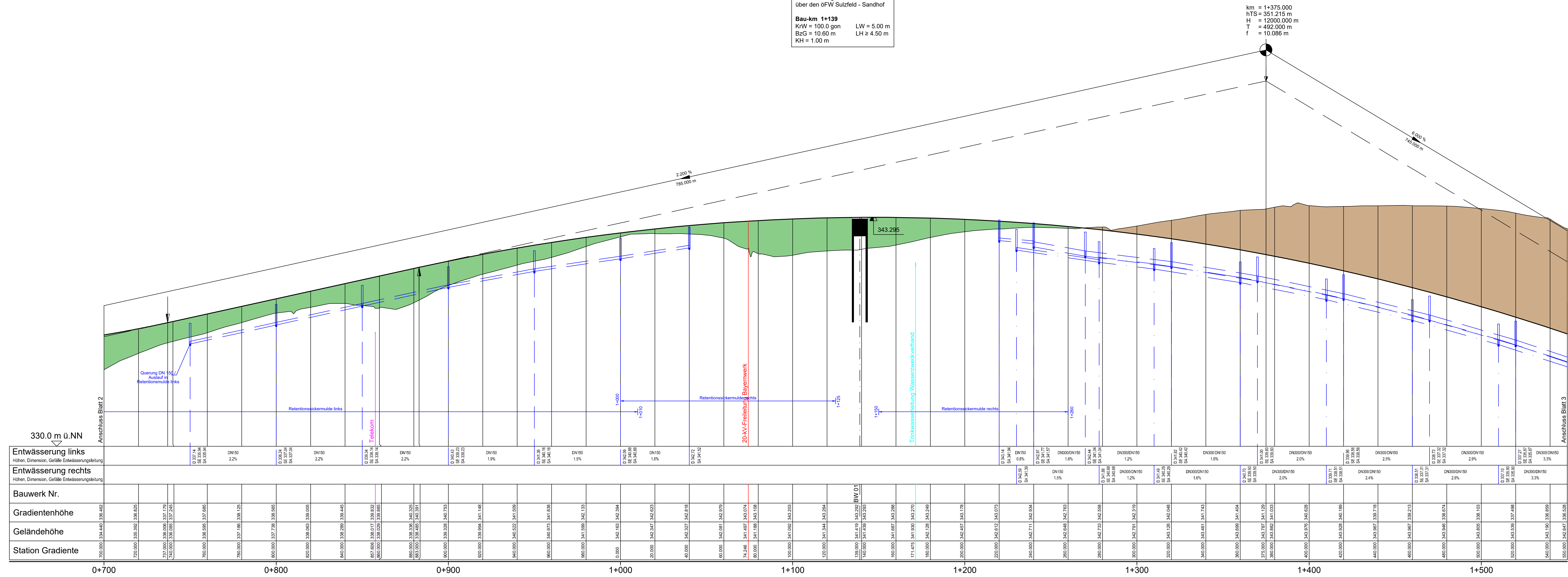

Station	Entwässerung links	Entwässerung rechts	Bauwerk Nr.	Gradientenhöhe	Geländehöhe	Station
0+700	D 138.34 SA 335.94	D 138.34 SA 337.94		336.482	334.440	0+700
0+800	D 138.34 SA 335.94	D 138.34 SA 337.94		336.825	335.362	0+800
0+900	D 138.34 SA 335.94	D 138.34 SA 337.94		337.025	335.525	0+900
1+000	D 138.34 SA 335.94	D 138.34 SA 337.94		342.384	342.163	1+000
1+100	D 138.34 SA 335.94	D 138.34 SA 337.94		343.284	343.334	1+100
1+200	D 138.34 SA 335.94	D 138.34 SA 337.94		343.278	342.574	1+200
1+300	D 138.34 SA 335.94	D 138.34 SA 337.94		342.048	342.711	1+300
1+400	D 138.34 SA 335.94	D 138.34 SA 337.94		340.026	343.026	1+400
1+500	D 138.34 SA 335.94	D 138.34 SA 337.94		336.859	343.100	1+500

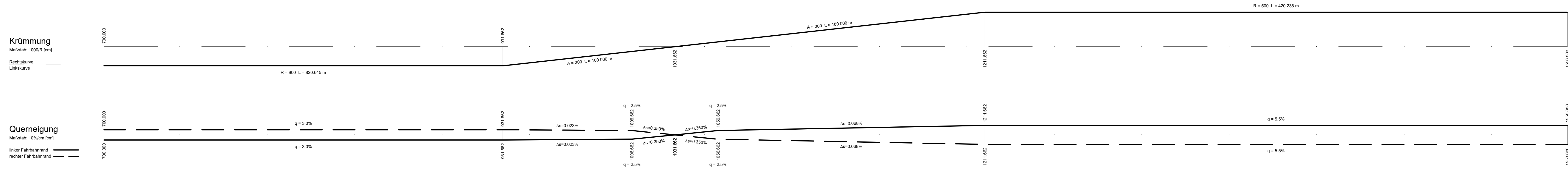

Hinweis:
 Aus Gründen der Übersichtlichkeit wird auf die Darstellung der Sickerleitung unter den Retentions-
 sickermulden verzichtet.

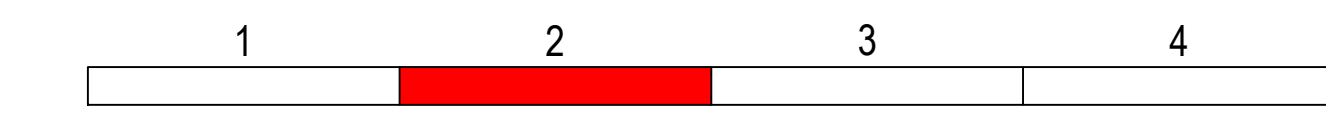

Entwurfsbearbeitung	S.02.3220V	Datum	Zeichen
bearbeitet	Dez 2020	HeC/Gro	
gezeichnet	Dez 2020	BS /SchC	
geprüft	Dez 2020	Gro	
geprüft	14.12.2020	ppa.	

FREISTAAT BAYERN STAATLICHES BAUAMT SCHWEINFURT Mainberger Straße 14 97422 Schweinfurt Tel. 09721/203-4 Fax 09721/203-402 E-MAIL poststelle@stbasw.bayern.de		bearbeitet: gezeichnet: geprüft: 16.12.2020 PSP Nr.: Projekt:
--	--	---

Nr.	Art der Änderung	Datum	Zeichen
-----	------------------	-------	---------

FESTSTELLUNGSENTWURF

Straßenbauverwaltung Freistaat Bayern, Staatliches Bauamt Schweinfurt St 2280 / von Abschnitt 320 / Station 1.305 / bis Abschnitt 380 / Station 0.120 PROJIS-Nr.: -----	Unterlage / Blatt-Nr.: 6.1 / 2 Höhenplan 2 St 2280 Bau-km 0+700 bis 1+550 Maßstab: 1: 1000/100
--	---

**St 2280, Stadtlauringen - Saal an der Saale (B 279)
 Ortsumgebung Sulzfeld**

aufgestellt: Staatliches Bauamt Schweinfurt, den 11.01.2021.	Dr.-Ing. Fuchs, Ltd. Baudirektor
--	----------------------------------